

El Panorama del Seguro de Salud en Wisconsin

El futuro del seguro en Wisconsin para personas individuales y familias que NO tienen acceso a seguro calificado patrocinado por un empleador:

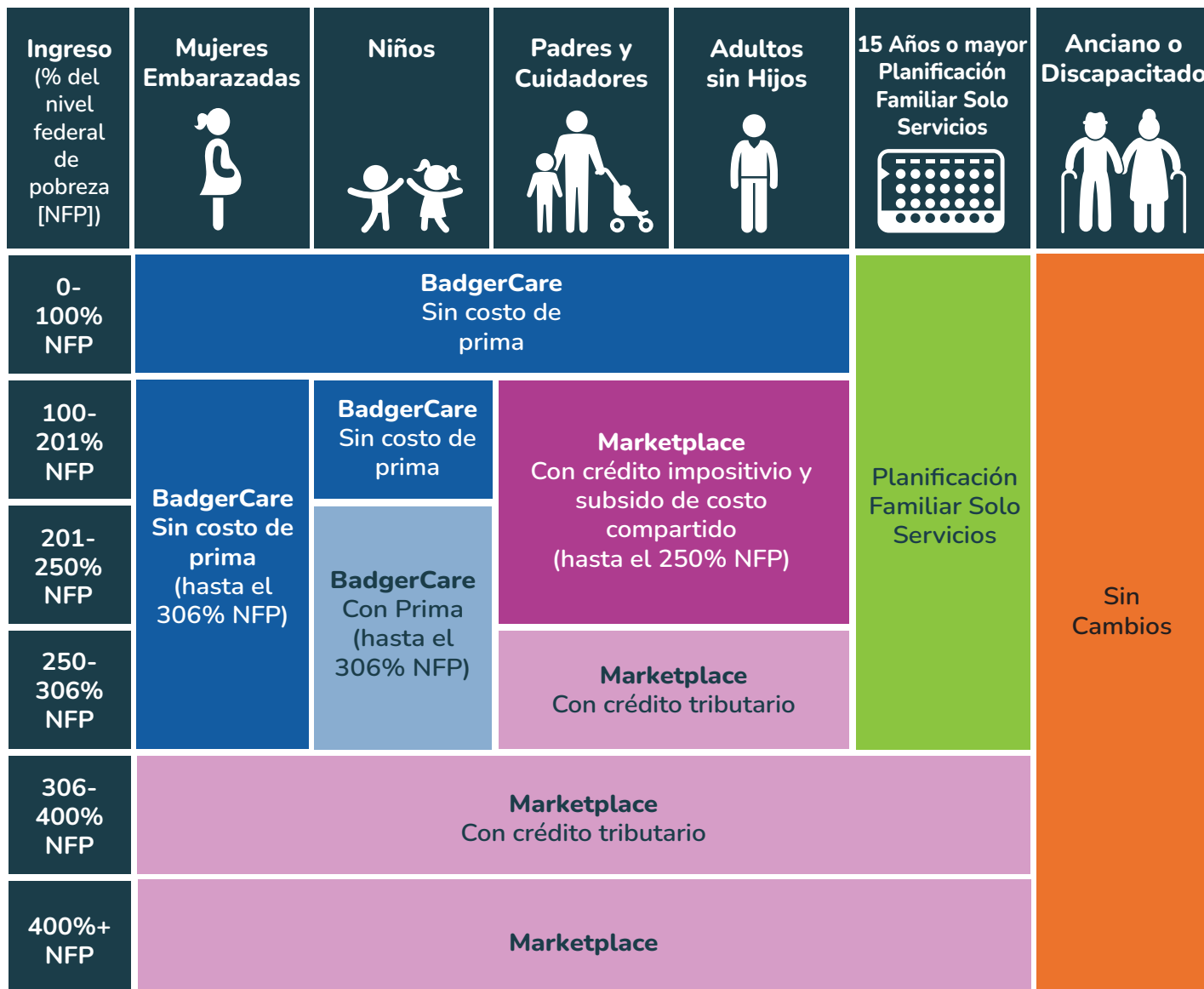

Niveles federales de pobreza 2026 (ingreso mensual)

Tamaño del	50%	100%	138%	201%	*250%	306%	400%
Uno	\$665	\$1,330	\$1,835	\$2,673	\$3,260	\$4,070	\$5,320
Dos	\$902	\$1,803	\$2,489	\$3,625	\$4,406	\$5,518	\$7,213
Tres	\$1,138	\$2,277	\$3,142	\$4,576	\$5,552	\$6,967	\$9,107
Cuatro	\$1,375	\$2,750	\$3,795	\$5,528	\$6,698	\$8,415	\$11,000
Cinco	\$1,612	\$3,223	\$4,448	\$6,479	\$7,844	\$9,863	\$12,893
Seis	\$1,848	\$3,697	\$5,101	\$7,430	\$8,990	\$11,312	\$14,787
Con persona adicional		+\$473	+\$653	+\$951	+ \$1,146	\$1,448	+\$1,893

**Los niveles de ingresos marcados con un asterisco se relacionan con la cobertura de seguros a través del cuidadodesalud.gov. Estos FPL de 2025 permanecerán vigentes hasta Nov de 2026